Construction de 24 logements collectifs
Rue Victor Hugo
76300 SOTTEVILLE-LES-ROUEN

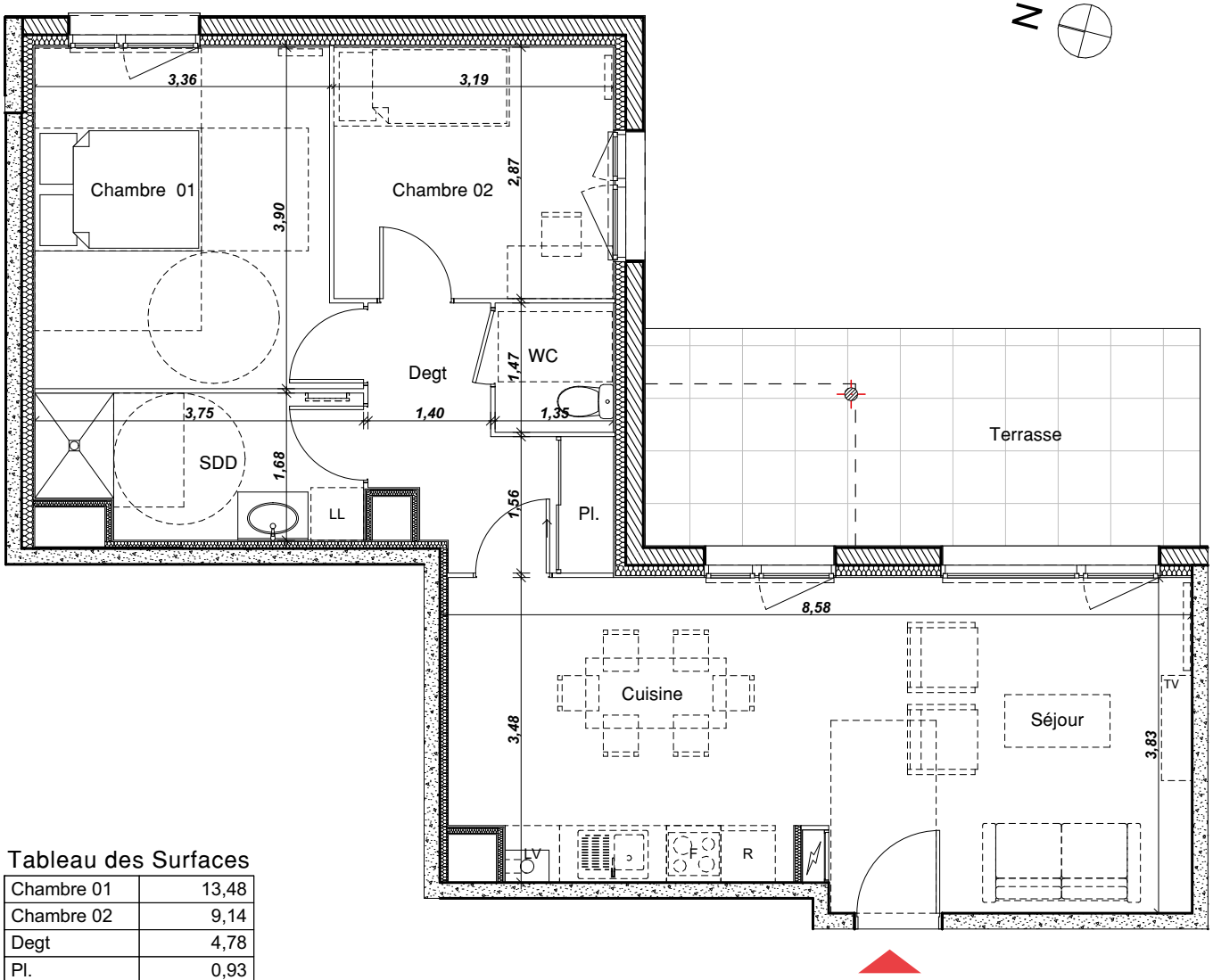

LOGÉAL IMMOBILIÈRE
ENSEMBLIER EXPERT ET INNOVANT
Rue Saint Pierre - BP 158
76194 Yvetot Cedex
ulysses architecture, urbanisme & design

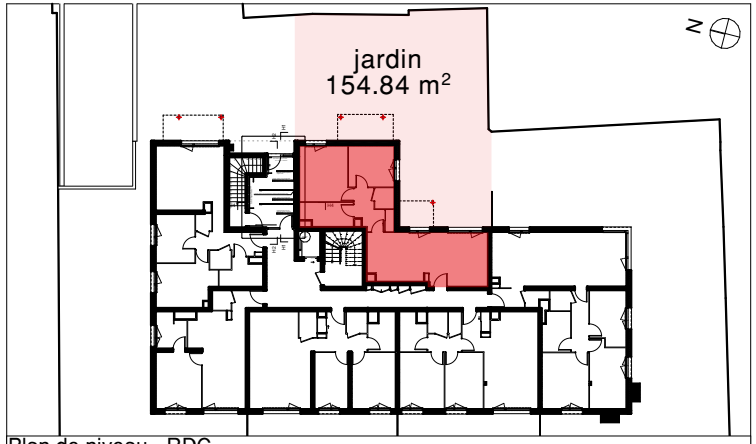

Plan de niveau - RDC

Façade Est

Tableau des Surfaces

Chambre 01	13,48
Chambre 02	9,14
Degt	4,78
Pl.	0,93
SDB	5,86
Séjour cuisine	30,30
WC	1,99
	66,48 m²
Jardin	136,25
Terrasse	18,59
	154,84 m²

0 1m 2m 3m 4m 5mètres

RDC - Logement 001

3Pièces

Nota : ce plan est susceptible d'être légérement modifié en fonction des nécessités techniques de la réalisation en ce qui concerne les dimensions libres et les équipements

Date : Mars 2024