

Département de la Seine-Maritime

COMMUNE DE CANY-BARVILLE

Route de Bosville

Propriété de LOCEAL IMMOBILIERE

Lot n°17

Cadastrée Section AH n° 309

Superficie mesurée 658 m²

PLAN D'ENSEMBLE

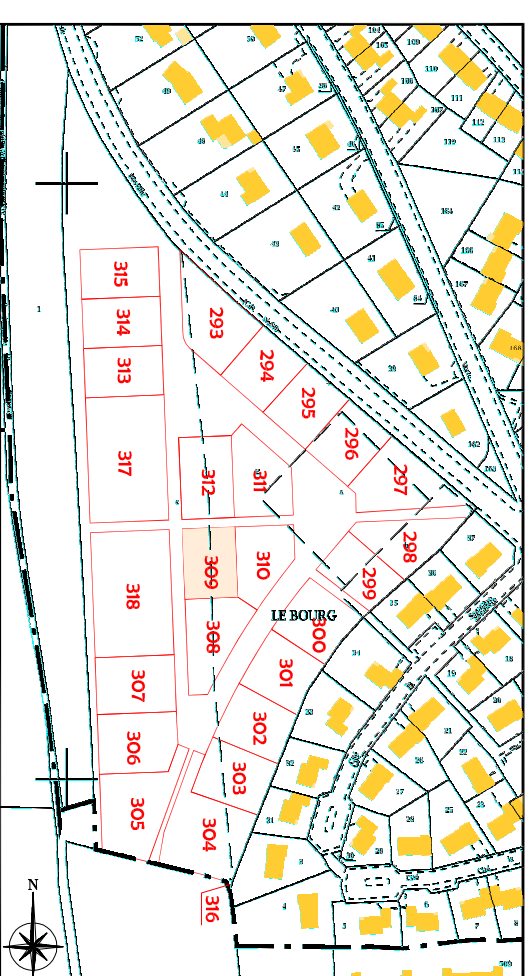

PLAN DE VENTE

Dressé le 08 Avril 2019

Borné du 20 au 22 Avril 2021
et du 07 au 08 Février 2022

Mis à jour le 08 Février 2022

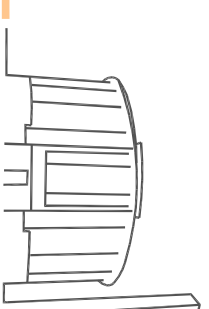

Dossier: FE19063



Euclid
Eurotop
Geomètres-Experts

21 Rue Carnot
76190 Yvetot
Tél : 02.32.70.47.10
yvetot@euclid.fr

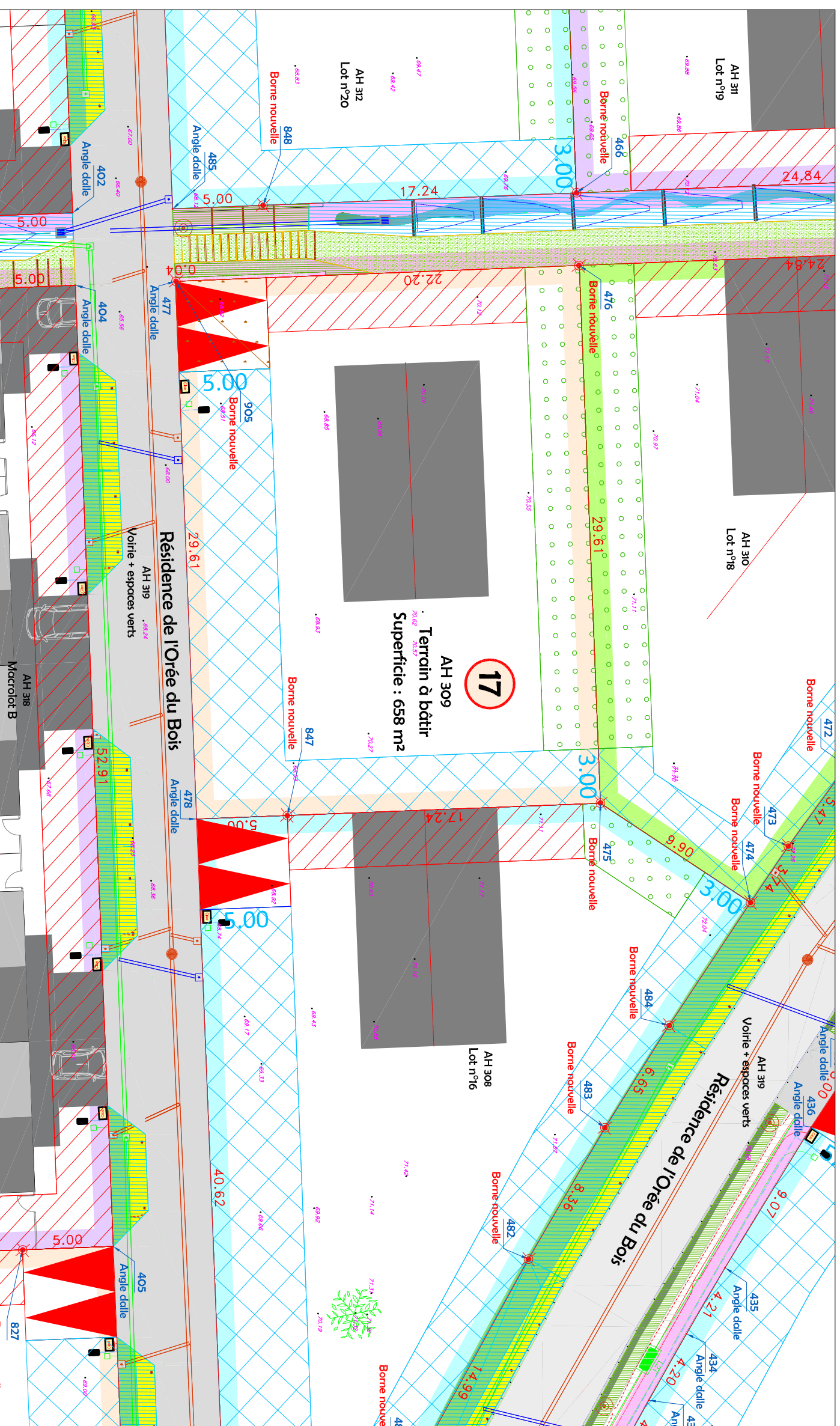
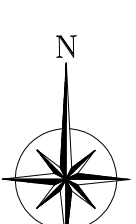

LEGENDE LOTISSEMENT

<ul style="list-style-type: none"> Assinissement EP <ul style="list-style-type: none"> Regard Ø1000 Regard Grille Canalisation Tranchée drainante 80x80 PHE 	<ul style="list-style-type: none"> Voirie <ul style="list-style-type: none"> Voirie Enrobé Voirie béton Trottoir béton Chernissement terre pierre Noue Espace vert 	<ul style="list-style-type: none"> Réseaux Divers <ul style="list-style-type: none"> Réseau deau potable Branchement Réseau Télécom et fibre optique Chambre Télécom et fibre optique Regard 30x30 Réseau Eclairage Public 	<ul style="list-style-type: none"> Règlement graphique <ul style="list-style-type: none"> Zone Inconstructible Zone Inconstructible sauf pour les adris de jardins de moins de 10m² Implantation des constructions en limite ou en recul de 3,00m minimum conformément aux règlements de la zone du PLU en cours de validité à la date de la demande de permis Positionnement obligatoire entrée charretière Hypothèse d'implantation des constructions Sens principal de faîtage
---	--	--	--

LEGENDE TOPO

<ul style="list-style-type: none"> Lampadaire Borne oncienne Piquet de bois Borne nouvelle OGE Journe Piaque France Télécom Piaque d'égout EP Conduite Descente de gouttière Avoloir Panneau routier Arbre feuillu Résineux Souche d'arbre Altitude du Terrain Naturel 	<ul style="list-style-type: none"> Bordure de trottoir Bâteau Bord de chemin Caniveau à double pente Haie Cloûture lisse Cloûture barbelée Limite de propriété Application cadastrale Mur / muret Haut de toilus Bos de toilus
--	--

