

Département de la Seine-Maritime

## COMMUNE DE TERRES DE CAUX

Secteur de Fauville en Caux

Route d'Héricourt

Propriété de LOGEAL IMMOBILIERE

Lot n°3

Cadastrée Section A n°345  
Superficie mesurée 631 m<sup>2</sup>

PLAN D'ENSEMBLE

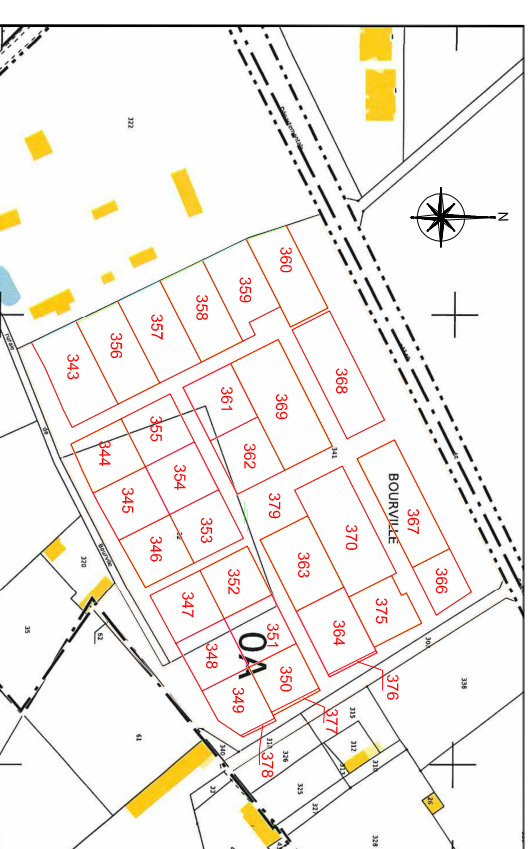

# PLAN DE VENTE

Dressé le 16 Septembre 2021

Borné le 24 Août 2023

Mis à jour le 13 Juin 2024

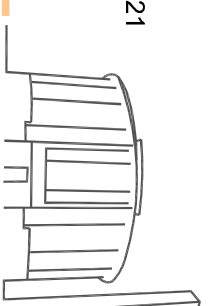

Dossier: Y18472



**Euclid**

Geomètres-Experts

21 Rue Carnot  
76190 Yvetot  
Tél : 02.32.70.47.10  
yvetot@euclid.fr

# PLAN DE MASSE

## Echelle : 1/250

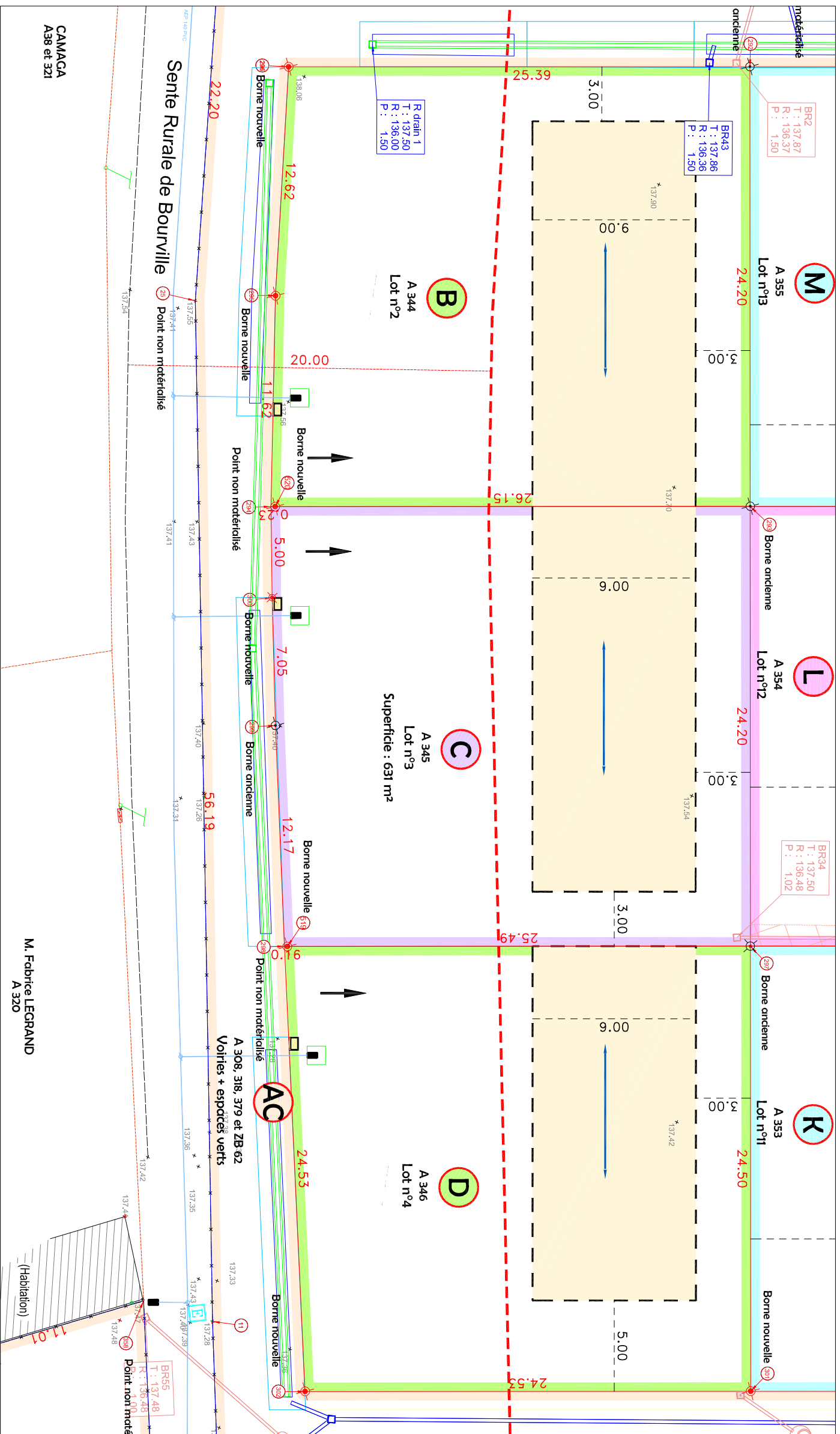
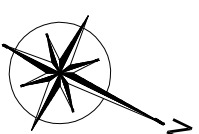

### LEGENDE LOTISSEMENT

Assainissement EU	Assainissement EP	Réseaux Divers	Voirie + espace vert
Regard Ø10000	Regard	Réseau d'eau potable	Voirie Enrobé
Regard branchement	Grille (0.50 de décantation)	Branchement	Voirie béton
Canalisation	Canalisation	Poteau Inconédie	Pavage engazonné
	Tranchée drainante		Nave
	Règlement graphique		Espace vert
	Zone constructible		Arbre
	Sens de faitage obligatoire		
	Limite de constructibilité		
	Servitude de réseau à créer		
	Cotation périmètre lots		
	Cotation surface constructible		
	Accès aux lots		

Fond de plan fourni par M. MALLOINGNE (ATELIER RM) le 14/01/2022

### LEGENDE TOPO

Poteau téléphonique	Bord de chaussée
Potelet	Clôture lisse
Borne ancienne	Clôture barbelée
Borne nouvelle	Limite de propriété
Compteur d'eau	Application cadastrale
Coffret / transformateur électrique	Limite nouvelle
Plaque France Télécom	
Avaloir	
Bouche à clé (eau)	
Borne d'incendie	
Panneau routier	
Arbre feuillu	
Piquet	Haut de toilus
Altitude du Terrain Naturel	

