

Département de la Seine-Maritime

## COMMUNE DE TERRES DE CAUX

Secteur de Fauville en Caux

Route d'Héricourt

Propriété de LOGEAL IMMOBILIERE

Lot n°23

Cadastrée Section A n°375  
Superficie mesurée 628 m<sup>2</sup>

### PLAN D'ENSEMBLE

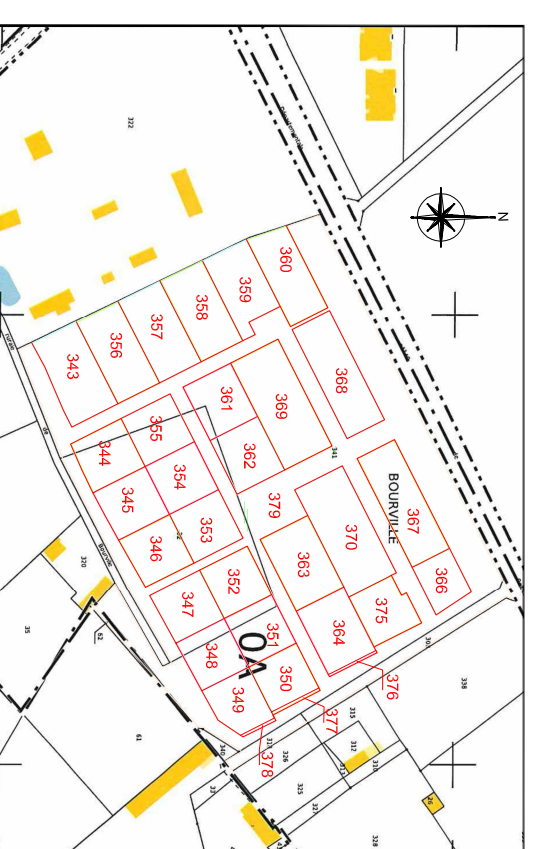

Dressé le 16 Septembre 2021  
Borné le 24 Août 2023 et 24 Mai 2024  
Mis à jour le 13 Juin 2024

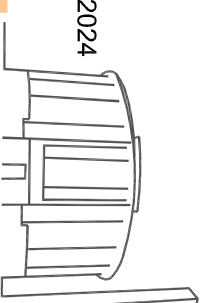

Dossier: Y18472



21 Rue Carnot  
76190 Yvetot  
Tél : 02.32.70.47.10  
yvetot@euclid.fr

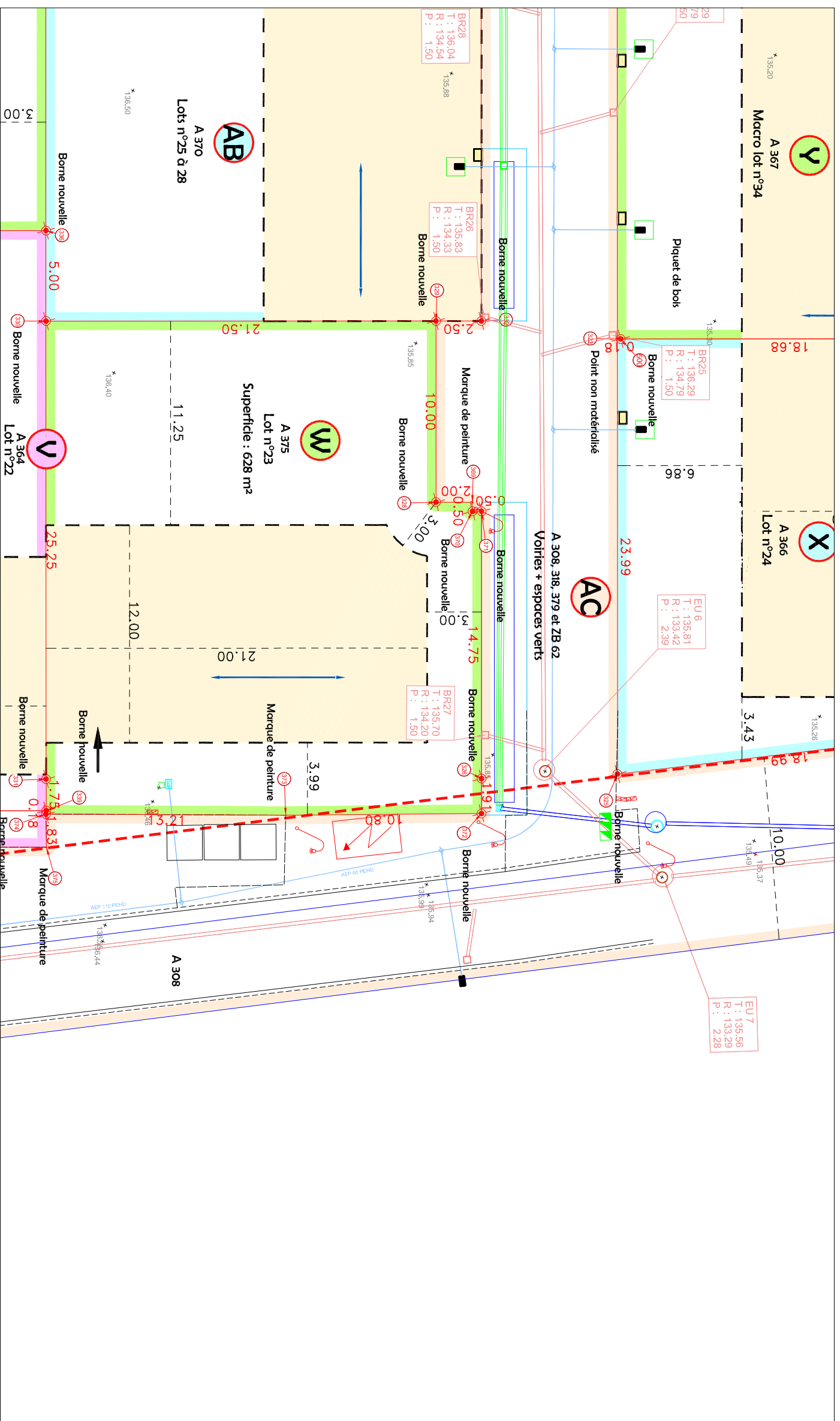
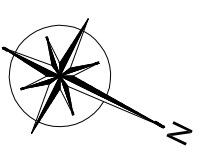

**LEGENDE LOTISSEMENT**

	Assainissement EU		Réseaux Divers		Voiture + espace vert
	Regard Ø1000		Réseau d'eau potable		Voiture Enrobé
	Regard branchement		Branchement		Voiture béton
	Canalisation		Poteau Inconédie		Pavage engazonné
			Tranchée drainante		Noue
			Règlement graphique		Espace vert
			Zone constructible		Arbre
			Sens de faitage obligatoire		
			Cotation surface constructible		
			Limite de constructibilité		
			Servitude de réseau à créer		
			Accès aux lots		

**LEGENDE TOPO**

	Poteau téléphonique		Bord de chaussée
	Potelet		Clôture lisse
	Borne ardenne		Clôture barbelée
	Borne nouvelle		Limite de propriété
	Compteur d'eau		Application cadastrale
	Coffret / transformateur électrique		Limite nouvelle
	Plaque France Télécom		
	Avaloir		
	Bouche à clé (eau)		
	Borne d'incendie		
	Panneau routier		Bos de talus
	Arbre feuillu		Piquet
			Altitude du Terrain Naturel
			Haut de talus

