

Département de la Seine-Maritime

COMMUNE DE TERRES DE CAUX

Secteur de Fauville en Caux

Route d'Héricourt

Propriété de LOGEAL IMMOBILIERE

Lot n°20

Cadastrée Section A n°362

Superficie mesurée 648 m²

PLAN D'ENSEMBLE

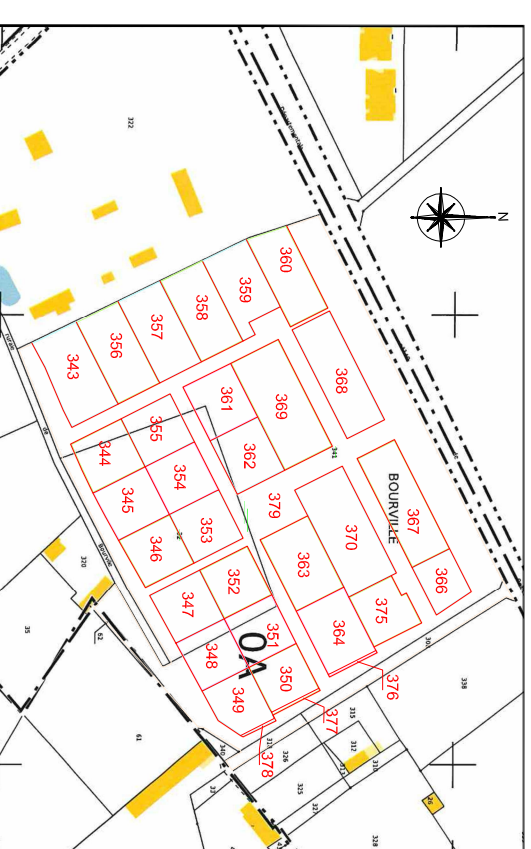

PLAN DE VENTE

Dressé le 16 Septembre 2021

Borné le 24 Août 2023

Mis à jour le 13 Juin 2024

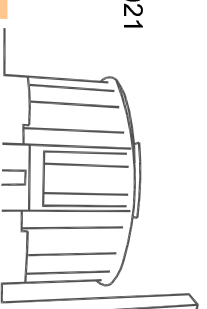

Dossier: Y18472



21 Rue Carnot
76190 Yvetot
Tél : 02.32.70.47.10
yvetot@euclid.fr

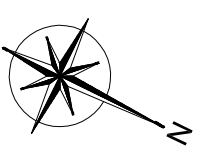
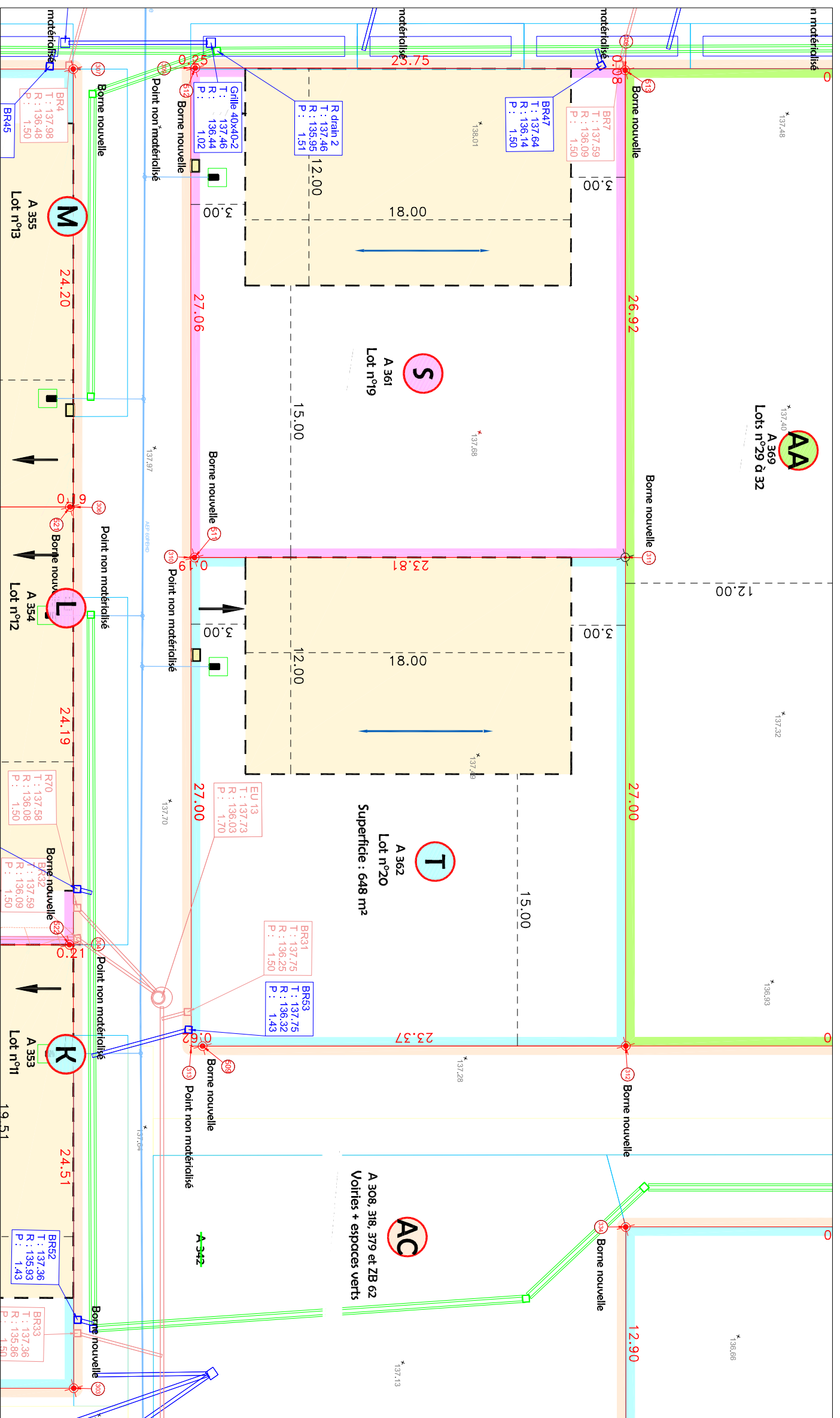

LEGENDE LOTISSEMENT

- | | | | |
|--|--------------------|--|--------------------------------|
| | Assainissement EU | | Assainissement EP |
| | Regard Ø1000 | | Regard |
| | Regard branchement | | Grille (0.50 de décantation) |
| | Canalisation | | Canalisation |
| | | | Tranchée drainante |
| | | | Règlement graphique |
| | | | Zone constructible |
| | | | Sens de faitage obligatoire |
| | | | Limite de constructibilité |
| | | | Servitude de réseau à créer |
| | | | Cotation surface constructible |
| | | | Accès aux lots |
| | | | Réseaux Divers |
| | | | Réseau d'eau potable |
| | | | Branchement |
| | | | Poteau Inconédie |
| | | | Voirie + espace vert |
| | | | Voirie Enrobé |
| | | | Voirie béton |
| | | | Pavage engazonné |
| | | | Noue |
| | | | Espace vert |
| | | | Arbre |

LEGENDE TOPO

- | | | | |
|--|-------------------------------------|--|-----------------------------|
| | Bord de chaussée | | Clôture lisse |
| | Clôture barbelée | | Limite de propriété |
| | Application cadastrale | | Limite nouvelle |
| | Poteau téléphonique | | Bord de talus |
| | Potelet | | Piquet |
| | Borne andenne | | Altitude du Terrain Naturel |
| | Borne nouvelle | | |
| | Compteur d'eau | | |
| | Coffret / transformateur électrique | | |
| | Plaque France Télécom | | |
| | Avaloir | | |
| | Bourche à clef (eau) | | |
| | Borne d'incendie | | |
| | Panneau routier | | |
| | Arbre feuillu | | |



Fond de plan fourni par M. MALOINGNE (ATELIER RM) le 14/01/2022